

Produktspesifikasjon for Rasteplass (39)



Figur 1 Østerholtheia rasteplass (Foto: Henriette Erken Busterud, Statens vegvesen)

Innhold

| | | |
|---|---|----|
| 1 | Innledning | 2 |
| 2 | Om vegobjekttypen | 2 |
| 3 | Bruksområder | 2 |
| 4 | Registreringsregler med eksempler | 3 |
| 5 | Relasjoner..... | 11 |
| 6 | Egenskapstyper | 12 |
| 7 | UML-modell..... | 18 |

1 Innledning

Dette er en produktspesifikasjon for vegobjekttypen Rasteplass i NVDB. Produktspesifikasjon er oppdatert i henhold til Datakatalogversjon 2.30

Sist oppdatert dato: 2023.01.03

2 Om vegobjekttypen

Tabell 2-1 gir generell informasjon om vegobjekttypen hentet fra Datakatalogen

Tabell 2-1 *Informasjon om vegobjekttypen*

| | |
|---------------------------------------|--|
| Navn vegobjekttype: | Rasteplass |
| Definisjon: | Sted ved vegen der vegtrafikanter kan parkere og hvile. (Ordbok for veg- og Trafikkteknikk). |
| Representasjon i vegnettet: | Strekning |
| Kategoritilhørighet | Kategori 2 – Nasjonale data 2 |
| Sideposisjonsrelevant: | Kan |
| Kjørefeltrelevant: | Nei |
| Krav om morobjekt | Nei |
| Kan registreres på konnekteringslenke | Nei |

3 Bruksområder

Tabell 3-1 gir oversikt over viktige bruksområder for NVDB-data. Det er markert hvilke av disse som er aktuelt for denne vegobjekttypen. I noen tilfeller er det gitt mer utfyllende informasjon.

Tabell 3-1 *Oversikt over bruksområder*

| Bruksområde | Relevant | Utfyllende informasjon |
|----------------------------|-----------------|---|
| NTP – Oversiktsplanlegging | X | |
| Vegnett – navigasjon | X | |
| Statistikk | | |
| Beredskap | X | |
| Sikkerhet | X | |
| ITS | X | |
| VTS – Info | X | Informasjon benyttes i Vegvesen trafikk |
| Klima – Miljø | | |
| Vegliste – framkommelighet | | |
| Drift og vedlikehold | X | |
| Annet bruksområde | | |

4 Registreringsregler med eksempler

4.1 Registreringsregler

Nedenfor presenteres regler for registrering av data knyttet til gjeldende vegobjekttype. For noen regler er det i kolonne til høyre referert til utfyllende eksempler.

| Nr. | Regel | Eks. |
|----------|--|----------------|
| 1 | Generelt | |
| a | En forekomst av vegobjekttype <i>Rasteplass</i> i NVDB gjenspeiler en konkret rasteplass ute langs vegen. Eksempler viser ulike varianter av <i>Rasteplass</i> og hvordan disse skal registreres. | 4.2.1 4.2.2 |
| b | Det stilles ulike krav til <i>Rasteplass</i> , og en skiller mellom hovedrasteplasser og øvrige rasteplasser, se regel 5 – Egenskapsdata. Andre sideanlegg som ikke tilfredsstiller kravene til <i>Rasteplass</i> , skal legges inn som andre vegobjekttyper i NVDB. Se regel 7 «Lignende vegobjekttyper i Datakatalogen». | |
| c | <i>Rasteplass</i> skal alltid skilles fra offentlig veg med symbol 613, og det skal være fysisk skille mellom hovedveg og rasteplass. <i>Rasteplass</i> skal ha utemøbler og opplegg for avfallshåndtering, og sentralt opparbeidet areal skal være universelt utformet. | |
| d | Parkeringsplasser og parkeringsområder som er til for brukerne av rasteplassen angis med egenskapstypene til rasteplass. I slike tilfeller skal en ikke legge inn parkeringsområde som datterobjekt til rasteplass. | |
| e | Statens vegvesens veileder «Rasteplasser» Håndbok V204, angir hvilke krav som gjelder for rasteplasser. Denne veilederen er rettet mot rasteplasser på riksveinettet i Norge, men selve definisjonene på rasteplass gjelder uavhengig av vegkategori. | |
| 2 | Omfang – hva skal registreres | |
| a | Alle rasteplasser knyttet til offentlig vegnett i Norge, skal registreres i NVDB. | |
| b | Kategori-3 data knyttet til rasteplass registreres ut fra vegeiers egne behov. | |
| 3 | Forekomster – oppdeling ved registrering | |
| a | En rasteplass skal registreres som ett vegobjekt med en NVDBID, den skal ikke deles opp. | |
| b | I tilfeller der det er flere rasteplassområder på samme side av vegen med felles inn- og utkjøring, registres dette som en rasteplass. | |
| c | Der det er en rasteplass på hver side av vegen som betjener hver sin kjøreretning og har separate inn-/utkjøringer, registreres det som to forskjellige rasteplasser. Men dersom disse har samme inn-/utkjøring registreres de som en rasteplass. | 4.2.3 |
| 4 | Egeometri | |
| a | En rasteplass skal ha egeometri, flate. I noen tilfeller kan det være vanskelig å avgrense området. Kontroller spesielt at avgrensningen er innenfor tomtegrensen til eieren av rasteplassen, om det ikke er spesifisert noe annet. | 4.2.1 |

| Nr. | Regel | Eks. |
|-----|---|---------------------------|
| 5 | Egenskapsdata | |
| | <p>a Det framkommer av oversikten i kapittel 6.1 hvilke egenskapstyper som kan angis for denne vegobjekttypen. Her framkommer det også hvilken informasjon som er absolutt påkrevd (1), påkrevd (2), betinget (3) og opsjonell (4). I kapittel 7.3 finnes UML-modell som gir oversikt over egenskaper og tilhørende tillatte verdier.</p> <p>b Egenskapstype <i>Type</i> angir hvilken type rasteplass det er snakk om.</p> <p><i>Hovedrasteplass</i> er sideanlegg som er tilrettelagt for rast og pause. De skal ha en gitt standard og tilstrekkelig kapasitet. De har toalett og er døgnåpne og tilgjengelige hele året for alle trafikanter og kjøretøygrupper (Rasteplass-strategidokument 2020).</p> <p>Krav til <i>Hovedrasteplass</i>:</p> <ul style="list-style-type: none"> • Helårs- og døgnåpent. • Skiltes fra offentlig veg. • Fysisk skille mellom hovedveg og rasteplass. • Tilgjengelig for alle kjøretøytyper som er tillatt på tilhørende veg. • Servicebygg: Toalett og stellemuligheter med god standard og drift, strøm, vann og avløp. • Deler av arealet er belyst. • Utemøbler tilpasset besøkstall. • Opplegg for avfallshåndtering tilpasset behov og lokale bestemmelser. • Sentralt opparbeidet areal er universelt utformet. <p><i>Øvrige rasteplasser</i> er andre sideanlegg som er tilrettelagt for rast og pause. De kan være sesongåpne og ha varierende tilbud til ulike trafikanter og kjøretøygrupper (Rasteplass-strategidokument 2020).</p> <p>Krav til <i>Øvrige rasteplasser</i>:</p> <ul style="list-style-type: none"> • Skiltes fra offentlig veg. • Fysisk skille mellom hovedveg og rasteplass. • Tilgjengelig for lette kjøretøy. • Sentralt opparbeidet areal er universelt utformet. • Utemøbler tilpasset besøkstall. • Opplegg for avfallshåndtering tilpasset behov og lokale bestemmelser. <p>Dersom kravene til rasteplass ikke oppfylles er det ikke rasteplass, men en annen objekttype som skal legges inn i NVDB, se regel 7 – Lignende objekttyper i datakatalogen.</p> | <p>4.2.3</p> <p>4.2.4</p> |

| Nr. | Regel | Eks. |
|----------|---|-------|
| 6 | Relasjoner | |
| | <p>a Det framkommer av kapittel 5 hvilke relasjoner vegobjekttype kan inngå i. I kapittel 7.1 finnes UML-modell som gir oversikt over relasjoner.</p> <p>b Rasteplass med <i>Type</i> = Hovedrasteplass skal alltid ha <i>Toalettanlegg</i> (243), flere <i>Utemøbler</i> (28) og <i>Renovasjon</i> (27) som datter.</p> <p>c Rasteplass med <i>Type</i> = Øvrig rasteplass skal alltid ha <i>Utemøbler</i> (28) og <i>Renovasjon</i> (27) som datter.</p> | |
| 7 | Lignende vegobjekttyper i Datakatalogen | |
| | <p>a Sideanlegg er anlegg med muligheter for å stoppe langs vegen. Sideanlegg skal dekke trafikantenes behov for stopp og korte opphold, og for å slippe andre trafikanter forbi. I tillegg til <i>Rasteplass</i> kan dette eksempelvis være <i>Parkeringsområde</i> (43), <i>Døgnhvileplass</i> (809), <i>Trafikklokke</i> (47) med ulike bruksområder som Kjørepause/parkering, Kjettingplass, Havarinisje/Stopplomme, Lastelomme med flere. Produktspesifikasjoner for disse vegobjekttypene gir regler for hva og hvordan disse skal registreres.</p> <p>b Rasteplass ved ferjekai skal være adskilt fra selve ferjekaia og oppfylle kravene som gjelder for rasteplass. Der dette ikke er tilfellet registreres ikke egen rasteplass og alle datterobjekter registreres som datterobjekter til <i>Ferjekai</i> (64).</p> | 4.2.5 |
| 8 | Stedfesting til vegnettet i NVDB | |
| | <p>a <i>Rasteplass</i> skal registreres på vegtrasenivå.</p> <p>b <i>Rasteplass</i> stedfestes som et strekningsobjekt til vegen som administrativt eier rasteplassen.</p> <p>c I tilfeller der det er eget vegnett tilknyttet <i>Rasteplass</i> i NVDB, skal <i>Rasteplass</i> stedfestes på dette vegnettet. Det er tilstrekkelig å stedfeste <i>Rasteplass</i> til det viktigste vegnettet på rasteplassen. Eventuelle datterobjekt må stedfestes på samme vegnett som <i>Rasteplass</i>, se regel 6 – Relasjoner.</p> <p>d <i>Rasteplass</i> som ikke har eget vegnett i NVDB, knyttes til hovedløpet av vegen. Sideposisjon skal angis.</p> | 4.2.1 |

4.2 Eksempler

4.2.1 Hovedrasteplass

Eksempelet viser rasteplass med adkomst bare fra en kjøreretning. Rasteplassen er lagt inn med egeometri flate, markert med rødt. Rasteplassen har eget vegnett og stedfestes derfor til dette, markert med blå strek. Det nederste bildet viser skiltingen til rasteplassen. Dette er en hovedrasteplass da den er helårsåpen for alle typer kjøretøy, har toalettanlegg og flere utemøbler og oppfyller de andre kravene som er satt til hovedrasteplass.



Foto: Vegkart og Vegbilder fra Statens vegvesen

STEDFESTING:

EV18 S8D1 m7981 SD1 m323-581

EGENSKAPSDATA:

- Navn = **Trolldalen**
- Type = **Hovedrasteplass**
- Antall oppstillingspl. små kjt. = **17 stk**
- Antall oppstillingspl. store kjt. = **7 stk**
- Antall oppstillingspl. Forflytningshemmede = **2 stk**
- Areal, totalt = **15300 m2**
- Areal, kjørbart = **5420 m2**
- Areal, belyst = **99 m2**
- Kjøretøytype, dimensjonerende =

Vogntog

- Lovlig adkomst = **En retning**
- Fast dekke = **Ja**
- Vinterstengning = **Ikke vinterstengt**
- Vinterdriftsklasse = **DkA**
- Dusj = **Ja, ikke tilpasset**

bevegelseshemmede

- Drikkevann = **Ja**
- Strømuttak = **Ja**
- Etableringsår = **2005**
- Eier = **Stat, Statens vegvesen**
- Vedlikeholdsansvarlig = **Privat**

4.2.2 Øvrig rasteplass

Eksempelet viser øvrig rasteplass. Denne rasteplassen har eget vegnett. Rasteplassen er lagt inn med egegeometri flate, markert med rødt. Rasteplassen stedfestes til vegnettet for rasteplassen, markert med blå strek. Det nederste bildet viser skiltingen til rasteplassen.



Foto: Vegkart og Vegbilder fra Statens vegvesen

STEDFESTING:

EV75 S2D1 m2088 SD1 m3-107

EGENSKAPSDATA:

- Navn = **Vottenskaret**
- Type = **Øvrig rasteplass**
- Antall oppstillingspl. små kjt. = **5 stk**
- Antall oppstillingspl. store kjt. = **1 stk**
- Antall oppstillingspl. Forflytningshemmede = **0 stk**

Forflytningshemmede = **0 stk**

- Areal, totalt = **2058 m2**

- Areal, kjørbart = **650 m2**

- Kjøretøytype, dimensjonerende =

Vogntog

- Lovlig adkomst = **Begge retninger**

- Fast dekke = **Ja**

- Vinterstengning = **Vinterdrift av**

kjøreareal

- Vinterdriftsklasse =

- Eier = **Stat, Statens vegvesen**

- Vedlikeholdsansvarlig = **Statens vegvesen**

4.2.3 Navn på rasteplass

Eksempellet viser rasteplasser på Biri. Her er det rasteplasser på hver side av vegen med egen innkjøring. Dette registreres som to rasteplasser, markert med rød strek. Rasteplassene har eget vegnett og stedefestes derfor til dette, markert med blå strek. Begge rasteplassene er på samme sted, de får derfor samme navn Biri, med tillegg av himmelretning i forhold til vegen.

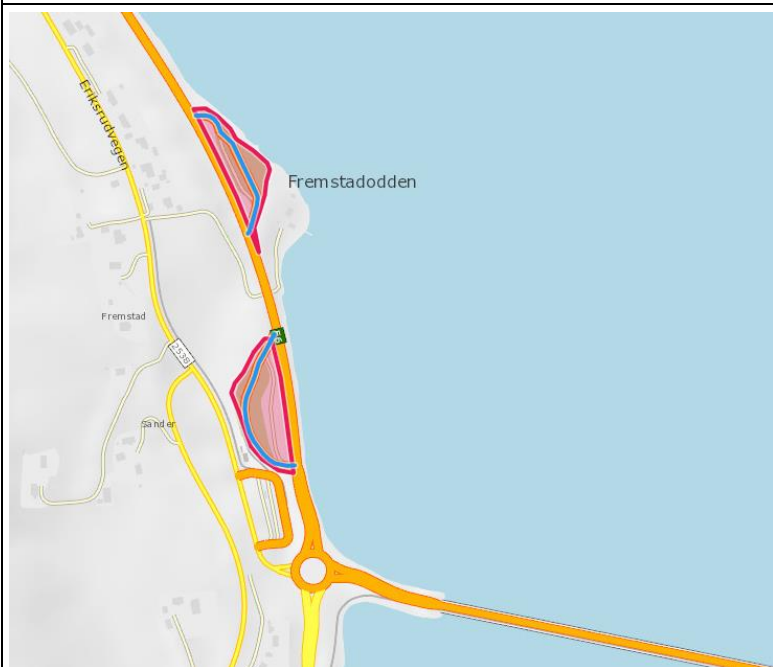

**STEDFESTING: EV6 S34D1 m17 SD1
m15-215**

EGENSKAPSDATA:

- Navn = **Biri, syd**
- Lovlig adkomst = **En retning**

**STEDFESTING: EV6 S34D1 m313 SD1
m5-185**

EGENSKAPSDATA:

- Navn = **Biri, nord**
- Lovlig adkomst = **En retning**

Foto: Vegkart

4.2.4 Beregning av antall oppstillingsplasser

Eksempelet viser hvordan en kan beregne antall oppstillingsplasser for små og store kjøretøy på rasteplasser som ikke har oppmerkede oppstillingsplasser.

Antall oppstillingsplasser for små kjøretøy. Det forutsettes at området hvor det er lovlig å stå både for små og store kjøretøy kun er benyttet av små kjøretøy. Ved beregning av antall slike oppstillingsplasser tar man utgangspunkt i at hver oppstillingsplass må være 2,5 meter bred og 5 meter lang.

Antall oppstillingsplasser for store kjøretøy. Det forutsettes at området hvor det er lovlig å stå både for små og store kjøretøy kun er benyttet av store kjøretøy. Ved beregning av antall slike oppstillingsplasser tar man utgangspunkt i at hver oppstillingsplass må være 3 meter bred og 22 meter lang.



Små kjøretøy

Strekningen som er satt av til biloppstilling er her 110 meter lang. En beregner 5 meter for hver oppstillingsplass, dette gir da 22 oppstillingsplasser for små kjøretøy som markert med grønn farge på figuren.



Store kjøretøy

Strekningen som er satt av til biloppstilling er her 110 meter lang. En beregner 22 meter for hver oppstillingsplass, dette gir da 5 oppstillingsplasser for store kjøretøy som markert med grønn farge på figuren.

Foto: Vegkart

EGENSKAPSDATA:

Antall oppstillingspl. små kjt. = **22 stk**

Antall oppstillingspl. store kjt. = **5 stk**

4.2.5 Rasteplass ved ferjekai

Eksempelet viser rasteplass ved ferjekai. Rasteplassen er lagt inn med egengeometri flate, markert med rødt, og stedfestingen er markert med blå strek. Rasteplassen er adskilt fra selve ferjekaia og oppfyller kravene til rasteplass. Der dette ikke er tilfelle registreres ikke egen rasteplass og alle datterobjekter registreres som datterobjekter til ferjekai.



STEDFESTING:
EV39 S97D20 m130-450
Mortavika



Foto: Vegkart og Vegbilde fra Statens vegvesen

5 Relasjoner

Nedenfor er det listet opp relasjoner som kan settes opp mellom *Rasteplass* og andre vegobjekttyper. Som alternativ til begrepet relasjon benyttes «Mor-datter», «Assosiasjoner» og «Tillatt sammenheng». Det vises både relasjoner der Rasteplass inngår som morobjekt og der Rasteplass inngår som datterobjekt. Det skilles mellom følgende relasjonstyper:

- 1 – Komposisjon – Komp – Består av/er del av
- 2 – Aggregering – Agr – Har/tilhører
- 3 – Assosiasjon – Asso – Har tilkople/er koplet til

«B inf A» angir om det er krav til at stedfestingen til vegnettet for datterobjekt skal være innenfor stedfesting til morobjekt. «Delvis» betyr at utstrekning må være innenfor, men sideposisjon og/eller feltkode kan avvike.

Mulige morobjekter

| Morobjekt | | Relasjonstype | | Datterobjekt | | Relasjonsinfo | |
|-----------|------|---------------|------|--------------|------|---------------|----|
| Id | Navn | Id | Navn | Id | Navn | B inf A | Id |
| | | | | | | | |
| | | | | | | | |

Figur 2 Mulige «morobjekt» for vegobjekttype

Mulige datterobjekter

| Morobjekt | | Relasjonstype | | Datterobjekt | | Relasjonsinfo | |
|-----------|------------|---------------|------|--------------|------------------------------|---------------|------|
| Id | Navn | Id | Navn | Id | Navn | B inf A | Id |
| 39 | Rasteplass | 2 | Aggr | 65 | Bygning | Delvis | 128 |
| 39 | Rasteplass | 1 | Komp | 26 | Lekeapparat | Delvis | 129 |
| 39 | Rasteplass | 1 | Komp | 28 | Utemøbler | Delvis | 131 |
| 39 | Rasteplass | 1 | Komp | 243 | Toalettanlegg | Delvis | 135 |
| 39 | Rasteplass | 1 | Komp | 27 | Renovasjon | Delvis | 139 |
| 39 | Rasteplass | 3 | Asso | 110 | Service | Delvis | 178 |
| 39 | Rasteplass | 1 | Komp | 297 | Kommentar | Ja | 350 |
| 39 | Rasteplass | 1 | Komp | 507 | Tilstand/skade FU, strekning | Ja | 580 |
| 39 | Rasteplass | 1 | Komp | 508 | Grøntanlegg | Delvis | 611 |
| 39 | Rasteplass | 1 | Komp | 623 | Stativ for turistinfo | Delvis | 830 |
| 39 | Rasteplass | 2 | Aggr | 43 | Parkeringsområde | Delvis | 938 |
| 39 | Rasteplass | 1 | Komp | 446 | Dokumentasjon | Ja | 1410 |
| 39 | Rasteplass | 1 | Komp | 294 | Tilstand/skade, strekning | Ja | 1690 |
| 39 | Rasteplass | 1 | Komp | 835 | Gangadkomst | Delvis | 1946 |
| 39 | Rasteplass | 1 | Komp | 859 | Taktile indikatorer | Delvis | 2025 |

Figur 3 Mulige «datterobjekt» for vegobjekttype

6 Egenskapstyper

I det følgende beskrives egenskapstyper tilhørende aktuell vegobjekttype. Vi skiller på standard egenskapstyper og geometriegenskapstyper.

6.1 Standard egenskapstyper

Egenskapstyper som ikke er geometriegenskapstyper regnes som standard egenskapstyper. Disse gir utfyllende informasjon om vegobjektet. Tabell 6-1 gir oversikt over alle standard egenskapstypene tilhørende Rasteplass.

Tabell 6-1 Oversikt over egenskapstyper med tilhørende tillatte verdier

| Egenskapstypenavn | Datatype | Viktighet | Beskrivelse | ID |
|------------------------------------|----------------------------------|---|--|------|
| Tillatt verdi | | | | |
| Navn | Tekst | 3: Betinget, se 'merkna d registrer ing' | Angir navn på rasteplassen. Der det er to rasteplasser på samme sted, en på hver side, kan samme navn brukes med tillegg av 1 og 2 eller himmelretning i forhold til vegen. Merkna d registrering: Påkrevd hvis navn er bestemt. | 1074 |
| Type | Flerverdi Attributt, Tekst | 2: Påkrevd | Angir hvilken type rasteplass det er tale om. | 2036 |
| • Hovedrasteplass | | | Hovedrasteplass er sideanlegg som er tilrettelagt for rast og pause. De skal ha en gitt standard og tilstrekkelig kapasitet. De har toalett og er døgnåpne og tilgjengelige hele året for alle trafikanter og kjøretøygrupper (Rasteplass-strategidokument 2020). | 3240 |
| • Øvrig rasteplass | | | Øvrige rasteplasser er andre sideanlegg som er tilrettelagt for rast og pause. De kan være sesongåpne og ha varierende tilbud til ulike trafikanter og kjøretøygrupper (Rasteplass-strategidokument 2020). | 3249 |
| Antall oppstillingspl. små kjt. | Tall | 2: Påkrevd | Angir hvor mange plasser som totalt er tilgjengelig for oppstilling av små kjøretøy (personbiler) på rasteplassen. For områder hvor det er lovlig å stå parkert for små kjøretøy, men som ikke har oppmerka oppstillingsplasser må det gjøres et anslag på hvor mange små kjøretøy det er plass til. Det forutsettes at områder hvor det er lovlig å stå | 1805 |

| | | | | |
|--|---------------------------|---|--|------|
| | | | både for små og store kjøretøy kun er benyttet av små kjøretøy. | |
| Antall oppstillingspl. store kjt. | Tall | 2: Påkrevd | Angir hvor mange plasser som totalt er tilgjengelig for oppstilling av store kjøretøy (vogntog) på rasteplassen. For områder hvor det er lovlig å stå parkert for store kjøretøy, men som ikke har oppmerka oppstillingsplasser må det gjøres et anslag på hvor mange kjøretøy det er plass til. Det forutsettes at områder hvor det er lovlig å stå både for små og store kjøretøy kun er benyttet av store kjøretøy. | 1816 |
| Antall oppstillingspl. Forflytningshemmede | Tall | 2: Påkrevd | Angir hvor mange merka oppstillingsplasser det er for forflytningshemmede. | 9415 |
| Areal, totalt | Tall | 3: Betinget, se 'merknad registreringen' | Angir totalt areal av rasteplassen. Dette inkluderer både kjørbart og ikke kjørbart areal innenfor rasteplassen sin avgrensning. For mer informasjon om ulike arealtyper henvises til aktuelle "datterobjekt". Merknad registrering: Kan beregnes av egegeometri (flate). Skal angis manuelt om manglende/mangelfull egegeometri. | 1355 |
| Areal, kjørbart | Tall | 2: Påkrevd | Angir kjørbart areal av rasteplassen, inkludert areal for oppstilling og parkering. | 8766 |
| Areal, belyst | Tall | 4: Opsjonell | Gir anslag av belyst areal av rasteplassen. | 9416 |
| Kjøretøytype, dimensjonerende | FlerverdiAttributt, Tekst | 2: Påkrevd | Angir største kjøretøytype rasteplassens innkjøring, utkjøring og øvrig kjørearealer er dimensjonert for å romme. | 1773 |
| • Personbil | | | | 3109 |
| • Lastebil | | | | 3119 |
| • Buss | | | | 3250 |
| • Vogntog | | | | 3130 |
| Lovlig adkomst | FlerverdiAttributt, Tekst | 2: Påkrevd | Angir om rasteplassen har lovlig adkomst fra en eller begge kjøreretninger. | 2037 |
| • En retning | | | Det er kun lovlig adkomst til rasteplassen for en kjøreretning. Den andre kjøreretningen har ikke tilgang til rasteplassen pga. enten skilting, vegoppmerking eller fysisk sperring. | 3252 |
| • Begge retninger | | | Rasteplassen er tilgjengelig for begge kjøreretninger. | 3251 |

| | | | | |
|-----------------------------|----------------------------------|--|---|-------|
| Fast dekke | FlerverdiAt tributt, Tekst | 2: Påkrevd | Angir om det er fast dekke på rasteplassen. Merknad registrering: Dette gjelder kun det kjørbare arealet. | 4564 |
| • Ja | | | | 5477 |
| • Nei | | | | 5478 |
| Vinterstengning | FlerverdiAt tributt, Tekst | 2: Påkrevd | Angir i hvilken grad rasteplassen stenges om vinteren. | 8765 |
| • Ikke vinterstengt | | | Rasteplass inkludert servicetilbud er åpen hele vinteren. | 17304 |
| • Vinterdrift av kjøreareal | | | Vinterdrift av rasteplassens kjøreareal. Rasteplassens servicetilbud er stengt. | 11604 |
| • Helt vinterstengt | | | Ingen vinterdrift. Avkjøring stengt. | 11603 |
| Vinterstengning, dato | Dato | 4: Opsjonell | Angir måned og dato (mmdd) for når rasteplass normalt vinterstenges. Merknad registrering: Skal bare angis om det også er angitt at rasteplass er helt vinterstengt (ET 8765). | 10769 |
| Vinterdriftsklasse | FlerverdiAt tributt, Tekst | 3: Betinget, se 'merknad registrering' | Beskriver hvilken standard for vinterdrift som skal gjelde for rasteplassen. (Se også vegobjekttype 810-Vinterdriftsklasse). Merknad registrering: Påkrevd hvis vinterdrift på kjøreareal. | 9549 |
| • DkA | | | Godkjent føreforhold er bar veg (tørr eller våt). Håndbok R610. | 13709 |
| • DkB, høy | | | Godkjent føreforhold er bar veg (tørr eller våt), hardt snø-/isdekke tillates utenom hjulspor i begrenset tidsrom. Høyt tidskrav. Håndbok R610. | 13712 |
| • DkB, middels | | | Godkjent føreforhold er bar veg (tørr eller våt), hardt snø-/isdekke tillates utenom hjulspor i begrenset tidsrom. Middels tidskrav. Håndbok R610. | 13711 |
| • DkB, lav | | | Godkjent føreforhold er bar veg (tørr eller våt), hardt snø-/isdekke tillates utenom hjulspor i begrenset tidsrom. Lavt tidskrav. Håndbok R610. | 13710 |
| • DkC | | | Godkjent føreforhold er bar veg (tørr eller våt) i milde perioder og hardt snø-/isdekke i kalde perioder. Håndbok R610. | 13713 |

| | | | | |
|---|----------------------------------|--|---|-------|
| • DkD | | | Godkjent føreforhold er hardt snø-/isdekke. Håndbok R610. | 13714 |
| • DkE | | | Godkjent føreforhold er hardt snø-/isdekke. Friksjon ned til 0,20 aksepteres. DkE skal normalt ikke nyttes på riksveg. Håndbok R610. | 13715 |
| • Sideanlegg | | | Spesiell standard for sideanlegg. Håndbok R610. | 15873 |
| Dusj | FlerverdiAt tributt, Tekst | 4: Opsjonell | Angir om det er dusj på rasteplassen. | 9418 |
| • Ja, ikke tilpasset bevegelseshemmede | | | Angir at rasteplassen har dusj, men at denne ikke er tilpasset bevegelseshemmede. | 13265 |
| • Ja, tilpasset bevegelseshemmede | | | Angir at rasteplassen har dusj, og at denne er tilpasset bevegelseshemmede. | 13264 |
| • Nei | | | Angir at rasteplassen ikke har dusj. | 13266 |
| Drikkevann | FlerverdiAt tributt, Tekst | 4: Opsjonell | Angir om det er drikkevann på rasteplassen. | 9417 |
| • Ja | | | | 13262 |
| • Nei | | | | 13263 |
| Strømuttak | FlerverdiAt tributt, Tekst | 4: Opsjonell | Angir om det er strømuttak i tilknytning til servicebygg eller toalettanlegg tilgjengelig for besøkende. | 9419 |
| • Ja | | | | 13267 |
| • Nei | | | | 13268 |
| Etableringsår | Tall | 2: Påkrevd | Angir hvilket år vegobjektet ble etablert på stedet. | 10343 |
| Tilleggsinformasjon | Tekst | 4: Opsjonell | Supplerende informasjon om vegobjektet som ikke framkommer direkte av andre egenskapstyper. | 11559 |
| Prosjektreferanse | Tekst | 3: Betinget, se 'merknad registrering' | Referanse til prosjekt. Det benyttes samme prosjektreferanse som på tilhørende Veganlegg (VT30). Benyttes for lettere å kunne skille nye data fra eksisterende data i NVDB. Merknad registrering: Skal angis for nye vegobjekter som overføres fra et utbyggings- eller vedlikeholdsprosjekt. | 11046 |
| ProsjektInternObjekt_ID | Tekst | 3: Betinget, se | Objektmerking. Unik innenfor tilhørende vegprosjekt. Merknad registrering: Skal angis | 12283 |

| | | | | |
|--------------------------|----------------------------------|---|---|-------|
| | | 'merkna registrering' | for vegobjekt tilhørende Nye Veier AS så fremt slik ID er etablert. | |
| Eier | FlerverdiAt tributt, Tekst | 3: Betinget, se 'merkna registrering' | Angir hvem som er eier av vegobjektet. Merknad registrering: Påkrevd når eier avviker fra veieier. Det skal angis eier på alle vegobjekt tilhørende Nye Veier AS. | 5819 |
| • Stat, Statens vegvesen | | | | 8214 |
| • Stat, Nye Veier | | | | 18595 |
| • Fylkeskommune | | | | 10706 |
| • Kommune | | | | 8240 |
| • Privat | | | | 8266 |
| • Uavklart | | | Verdi benyttes inntil det er avklart hvem som er eier (ingen verdi tolkes som at veieier er eier). | 17616 |
| Vedlikeholdsansvarlig | FlerverdiAt tributt, Tekst | 3: Betinget, se 'merkna registrering' | Angir hvem som er vedlikeholdsansvarlig for rasteplassen som helhet. Det kan alternativt gis informasjon om dette til de ulike bestanddelene på rasteplassen. Merknad registrering: Skal angis om vedlikeholdsansvarlig avviker fra eier av vegobjektet. Skal angis for alle vegobjekter tilhørende Nye Veier AS. | 4565 |
| • Statens vegvesen | | | | 5479 |
| • Nye Veier | | | | 18730 |
| • Fylkeskommune | | | | 19903 |
| • OPS | | | | 18859 |
| • Kommune | | | | 5480 |
| • Privat | | | | 5481 |
| • Uavklart | | | | 17681 |

6.2 Geometriegenskapstyper (egegeometri)

Geometriegenskapstyper er definert for å holde på egegeometrien til et vegobjekt. Vi skiller på punkt-, linje/kurve- og flategeometri. Nøyaktighetskrav som er oppgitt i tilknytning til geometri er generelle krav til nøyaktighet for data i NVDB. Disse nøyaktighetskravene kan overstyres av spesifikke krav inngått i en kontrakt om leveranse av data til NVDB, f.eks. i en driftskontrakt eller i en utbyggingskontrakt.

Geometriegenskapstyper tilhørende Rasteplass er vist i Tabell 6-2.

Tabell 6-2 Geometriegenskapstyper

| Navn | Geometri, linje | Geometri, flate | |
|--|--|---|--|
| ID Datakatalogen | 8913 | 5131 | |
| Datatype | GeomLinje eller Kurve | GeomFlate | |
| Beskrivelse | Gir linje/kurve som geometrisk representerer objektet. | Gir flate/polygon som geometrisk avgrensar rasteplassen, inkluderer både kjørbart og ikke kjørbart areal. | |
| Viktighet | 4: Opsjonell | 2: Påkrevd | |
| Grunnriss | Senter gjennomgående kjørerute | Omriss av rasteplass, også inkludert ikke kjørbart areal | |
| Høydereferanse | Terrenghøyde | Terrenghøyde | |
| Krav om Href | Nei | Nei | |
| Nøyaktighets- krav Grunnriss (cm) | 200 cm | 200 cm | |
| Nøyaktighets- krav Høyde (cm) | 200 cm | 200 cm | |

7 UML-modell

7.1 Relasjoner (mor-datter)

UML-diagram viser relasjoner til andre vegobjekttypor.

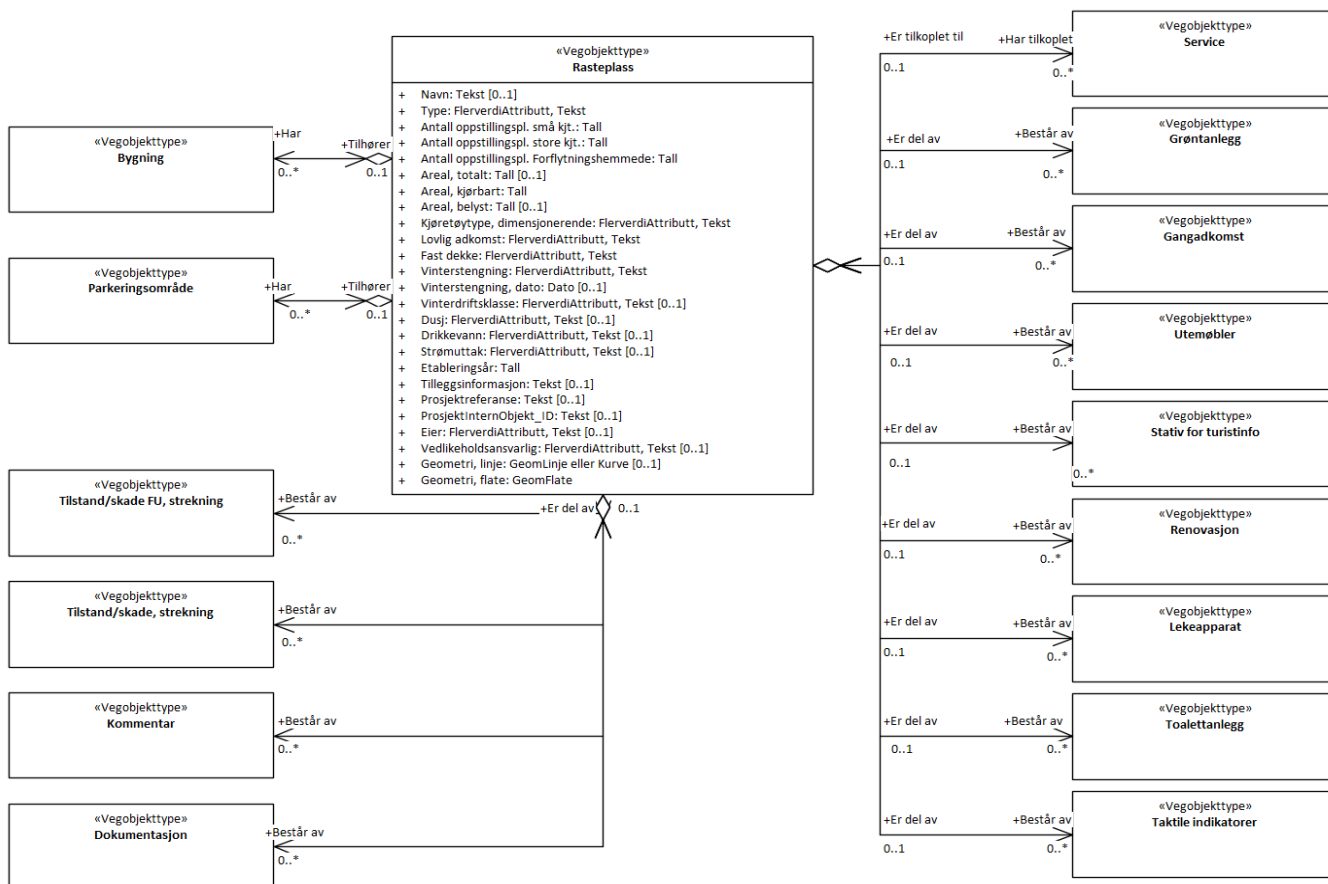

7.2 Betingelser

UML-diagram viser egenskaper med betingelser.

| «Vegobjekttype» Rasteplass |
|--|
| + Navn: Tekst [0..1] + Type: FlerverdiAttributt, Tekst + Antall oppstillingspl. små kjt.: Tall + Antall oppstillingspl. store kjt.: Tall + Antall oppstillingspl. Forflytningshemmede: Tall + Areal, totalt: Tall [0..1] + Areal, kjørbart: Tall + Areal, belyst: Tall [0..1] + Kjøretøytype, dimensjonerende: FlerverdiAttributt, Tekst + Lovlig adkomst: FlerverdiAttributt, Tekst + Fast dekke: FlerverdiAttributt, Tekst + Vinterstengning: FlerverdiAttributt, Tekst + Vinterstengning, dato: Dato [0..1] + Vinterdriftsklasse: FlerverdiAttributt, Tekst [0..1] + Dusj: FlerverdiAttributt, Tekst [0..1] + Drikkevann: FlerverdiAttributt, Tekst [0..1] + Strømuttak: FlerverdiAttributt, Tekst [0..1] + Etableringsår: Tall + Tilleggsinformasjon: Tekst [0..1] + Prosjektreferanse: Tekst [0..1] + ProsjektInternObjekt_ID: Tekst [0..1] + Eier: FlerverdiAttributt, Tekst [0..1] + Vedlikeholdsansvarlig: FlerverdiAttributt, Tekst [0..1] + Geometri, linje: GeomLinje eller Kurve [0..1] + Geometri, flate: GeomFlate |
| <i>constraints</i> [Areal, totalt: Kan beregnes av egeometri (flate). Skal angis manuelt om manglende/mangelfull egeometri.] [Eier: Påkrevd når eier avviker fra vegeier. Det skal angis eier på alle vegobjekt tilhørende Nye Veier AS.] [Navn: Påkrevd hvis navn er bestemt.] [ProsjektInternObjekt_ID: Skal angis for vegobjekt tilhørende Nye Veier AS så fremt slik ID er etablert.] [Prosjektreferanse: Skal angis for nye vegobjekter som overføres fra et utbyggings- eller vedlikeholdsprosjekt.] [Vedlikeholdsansvarlig: Skal angis om vedlikeholdsansvarlig avviker fra eier av vegobjektet. Skal angis for alle vegobjekter tilhørende Nye Veier AS.] [Vinterdriftsklasse: Påkrevd hvis vinterdrift på kjøreareal.] |

7.3 Tillatte verdier

UML-diagram viser egenskaper med tillatte verdier.

